GENERATEUR DE FEU ECOLOGIQUE A GAZ HYBRID BF

https://www.securhit.com/fr/simulation-de-feu/465-generateur-de-feu-ecologique-a-gaz-hybrid-bf.html

Générateur de feu hybride à gaz à allumage manuel

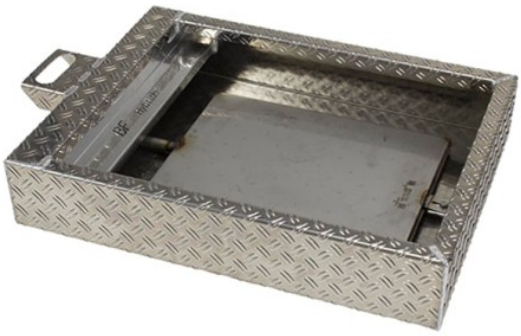

Description

Simulateur polyvalent pour plusieurs incendies différents. Il permet éteindre avec du CO2, de la mousse ou de l'eau.
Opérationnel en quelques minutes, il fonctionne avec ou sans eau.
La plaque inférieure perforée unique est en acier inoxydable. Les côtés sont en aluminium.
Un boîtier intégral protège les bruleurs.
Léger, il ne pèse que 14 kg.
Compact, il mesure 90 x 60 x 15 cm
L'allumage est manuel.
L'ensemble comprend le détendeur et le tuyau de gaz.

Caractéristiques

- Matériau : Acier inoxydable