ETRANGLEUR UNIVERSEL

https://www.securhit.com/fr/tuyaux-et-accessoires/21-etrangleur-universel.html

Etrangleur en aluminium pour tuyaux de 20 à 110 mm

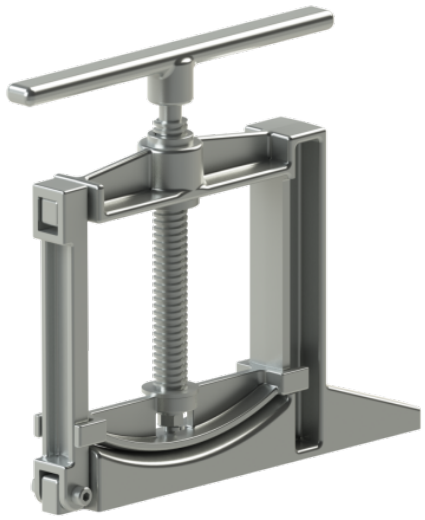

Description

Étrangleur universel en aluminium.
Pour obturation de tuyaux souples de 20 à 110 mm, sans ôter la pression.
Ouverture pour passage sur tuyaux en eau.

Caractéristiques

- Obturation de tuyaux souples : De 20 à 110 mm